



Haftpflichtschaden

DAT SD 3

Anspruchsteller

Deutsche Automobil
Treuhand GmbH
Peter Treuhand

Aktenzeichen
GA-202207-003

Vom
08.07.2022

Hersteller
Audi 

Modell
Q5 (8R)(11.2008->)

Sachverständiger

Stefan Brodbeck

Gutachter Brodbeck – An der Leibi 6 – 89278 Nersingen

Deutsche Automobil Treuhand GmbH
Peter Treuhand
Hauptstrasse 1
89278 Nersingen-Straß

Nersingen, 08.07.2022



Aktenzeichen
GA-202207-003

Zusammenfassung

Schadenhöhe	Reparaturkosten ohne MwSt.	2.463,50 €
	Schadenhöhe ohne MwSt.	2.463,50 €
	Schadenhöhe inkl. MwSt. (468,07 €)	2.931,57 €
Reparatur	Reparaturkosten inkl. MwSt. (468,07 €)	2.931,57 €
Fahrzeugwert	Wiederbeschaffungswert	ausreichend



Beteiligte, Besichtigungen & Auftrag

Anspruchsteller	Name	Deutsche Automobil Treuhand GmbH Peter Treuhand
	Straße	Hauptstrasse 1
	PLZ Ort	89278 Nersingen-Straß
	Vorsteuerabzug	unbekannt
Besichtigung	Datum	05.07.2022 - 09:00 Uhr
	Besichtigung bei	Max Mustermann (Anspruchsteller)
	Ort	Hauptstrasse 1, 89278 Nersingen-Straß
	Sachverständiger	Stefan Brodbeck
	Anwesende	Sachverständiger, Anspruchsteller, Werkstattmitarbeiter
Werkstatt	Name	Audi Schwermann GmbH & Co. KG
	Straße	Blautal Str. 109-111
	PLZ Ort	89077 Ulm
	Telefon	0731-7654321
	E-Mail	info@audi-musterwerkstatt.de
Auftrag	Datum	04.07.2022
	Erteilt durch	Anspruchsteller
	Beauftragung	telefonisch

Gemäß Auftrag wurde das in den Fahrzeugdaten näher bezeichnete Fahrzeug zur Beweissicherung und Feststellung der Schadenhöhe besichtigt und darüber ein Gutachten erstellt.

Inhaltsverzeichnis

Zusammenfassung.....	2
Beteiligte, Besichtigungen & Auftrag	3
Inhaltsverzeichnis	4
Fahrzeugdaten	5
Fahrzeug	5
Zustand	5
Bereifung	6
Reparierte Vorschäden.....	6
Nicht reparierte Vorschäden.....	6
Fahrfähigkeit	6
Zustand des Fahrzeugs bei Besichtigung.....	7
Schadenhergang	7
Anstoß-/Schadenbereich	7
Schadenbeschreibung	7
Plausibilität.....	7
Airbags	7
Quelle der technischen Daten	8
Instandsetzungskosten.....	8
Grundlage der Instandsetzungskostenermittlung.....	8
Beilackierung nicht erforderlich.....	8
Instandsetzung/Ersatz von Kunststoffteilen	8
Reparaturkostenkalkulation.....	9
Werkstattkostensätze	12
Reparaturrisiken.....	12
Wiederbeschaffungswert (ausreichend)	12
Merkantiler Minderwert (keiner).....	12
Restwertermittlung (keine).....	13
Gutachtenfertigstellung	13
Fotoanlage	14

Fahrzeugdaten

Fahrzeug

Amtliches Kennzeichen	DAT SD 3
Hersteller	Audi
Modell/Haupttyp	Q5 (8R)(11.2008->)
Untertyp	3.0 TDI quattro (190kW)
Baujahr	2014
Erstzulassung	11.12.2014
Letzte Zulassung	13.01.2022
Fahrzeugart	SUV
Fahrzeugidentifikationsnummer (VIN)	WAUZZZ8R0FA057156
Schlüssel-Nr.	0588/AZA
Antriebsart	Diesel / 6-Zylinder / V-Motor
Getriebe	7-Gang automatisch
Leistung/Hubraum	190 KW / 2.967 ccm
Anzahl Türen	5
Achsen (davon angetrieben)	2 (2)
Sitzplätze	5
Abgasnorm	EU6

Zustand

Allgemeinzustand	dem Alter entsprechend
Karosseriezustand	dem Alter entsprechend
Innenraumzustand	dem Alter entsprechend
Lackzustand	dem Alter entsprechend
Lack	Mythoschwarz Metallic Perleffekt (2-Schicht)
Anzahl Vorbesitzer	2
Laufleistung	139.685 km
Nächste HU	01.2024

Bereifung

Reifen vorne rechts

Dimension	235/65R17
Profiltiefe	5 mm
Hersteller	Tracmax
Art	Sommer

Reifen hinten rechts

Dimension	235/65R17
Profiltiefe	5 mm
Hersteller	Tracmax
Art	Sommer

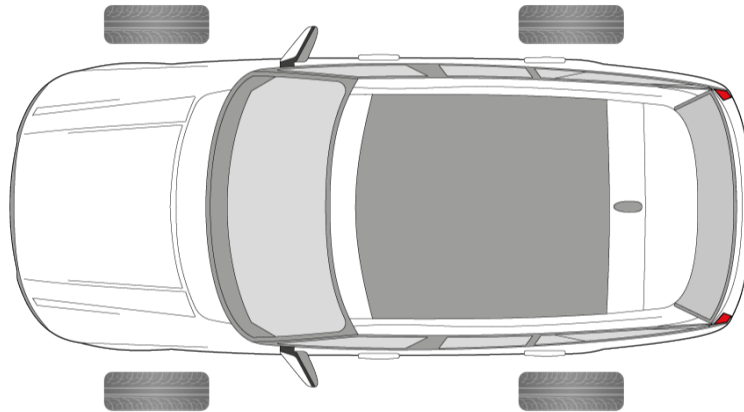

Reifen vorne links

Dimension	235/65R17
Profiltiefe	5 mm
Hersteller	Tracmax
Art	Sommer

Reifen hinten links

Dimension	235/65R17
Profiltiefe	5 mm
Hersteller	Tracmax
Art	Sommer

Reparierte Vorschäden

An dem Fahrzeug sind diverse Vorschäden erkennbar

Nicht reparierte Vorschäden

An dem Fahrzeug sind diverse Altschäden erkennbar

Fahrfähigkeit

Nach dem Schadenereignis befand sich das Fahrzeug in einem fahrfähigen, aber schadenbedingt nicht mehr nutzungsfähigen Zustand.

Zustand des Fahrzeugs bei Besichtigung

Besichtigungsort: Max Mustermann (Anspruchsteller), Hauptstrasse 1, 89278 Nersingen-Straß

Während der Besichtigung am 05.07.2022 war das Fahrzeug unzerlegt. Das Fahrzeug befand sich offensichtlich noch im gleichen Zustand wie unmittelbar nach dem Schadenereignis. Die Besichtigungsbedingungen waren ausreichend.

Folgende Hilfsmittel standen zur Verfügung: Dellensegel, Lackschichtdickenmessgerät, Profiltiefenmessgerät.

Schadenhergang

Zum Schadenhergang sind Einzelheiten nicht bekannt geworden. Insoweit wird auf die Schadenunterlagen verwiesen.

Anstoß-/Schadenbereich

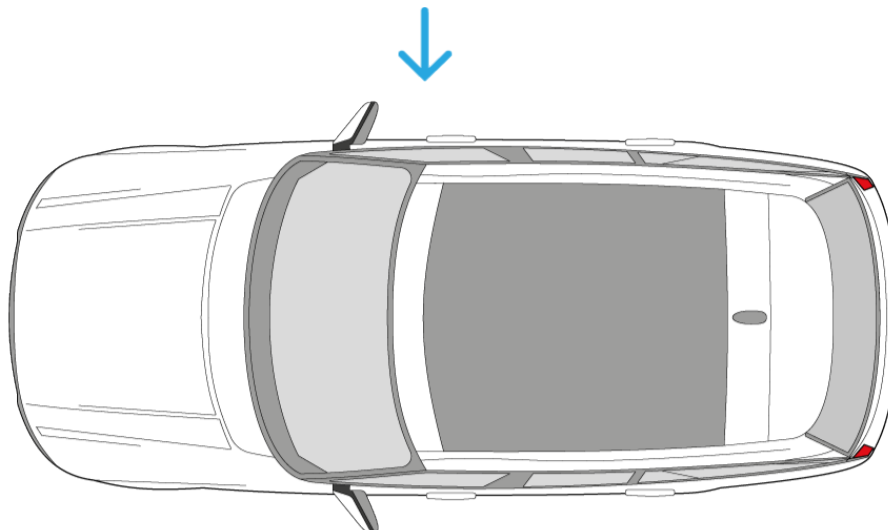

Beifahrertür und Zieleiste

Die Beifahrertür ist eingedrückt. Die Zierleiste ist verschrammt.

Schadenbeschreibung

Der Hauptbeschädigungsbereich ist die rechte Seite: Beifahrertüre deformiert

Plausibilität

Eine Stellungnahme dazu, ob die im Gutachten beschriebenen Schäden dem geschilderten Unfallereignis zuzuordnen und plausibel sind, kann nicht angegeben werden. Soweit erkennbar, sind die festgestellten Schäden auf ein einzelnes Schadenereignis zurückzuführen.

Airbags

Durch das Schadensereignis wurden die Airbags im Fahrzeug nicht ausgelöst.

Quelle der technischen Daten

Der Fahrzeugschein lag bei der Besichtigung im Original vor und diente als Grundlage zur Erhebung der technischen Daten. Die Fahrzeugidentifikationsnummer wurde durch den Sachverständigen Stefan Brodbeck am Fahrzeug überprüft.

Instandsetzungskosten

Grundlage der Instandsetzungskostenermittlung

Die Instandsetzungskostenkalkulation wurde mittels Datenfernübertragung auf einer EDV-Anlage erstellt.

Die ausgewiesenen Arbeitswerte (AWs) einschließlich zugehöriger Verbund-AW für die zu ersetzenden Konstruktionsteile entsprechen den Empfehlungen des Herstellers.

Die Arbeitswerte für Ausbeul- und Richtarbeiten wurden aufgrund des erforderlichen Arbeitsaufwandes durch den Sachverständigen vorgegeben.

Die erkannten Beschädigungen am Fahrzeug sind in der beigefügten Kalkulation im Einzelnen bezeichnet. Die als Prüfen „P“ aufgeführten Positionen liegen direkt im Schadenbereich, hier konnte der genaue Schadenumfang bei der Besichtigung nicht eindeutig abgeschätzt werden.

Der vorgegebene Reparaturweg gewährleistet die kostengünstigste Instandsetzung unter wirtschaftlich vertretbaren Gesichtspunkten und technischen Voraussetzungen.

Die angegebenen Ersatzteilpreise entsprechen den Herstellerrichtpreisen. Eine Preisbindung besteht nicht, sodass gegebenenfalls Preisabweichungen bei den einzelnen Positionen möglich sind. Siehe dazu auch in der Kalkulation unter „Legende“.

Hinweis:

Bei der Besichtigung und Überprüfung des Fahrzeugs waren ohne Demontage und Vermessung außer den aufgeführten Beschädigungen keine weiteren Schäden erkennbar. Sollten nach der Demontage und/oder Vermessung weitere Schäden festgestellt werden, so ist unbedingt der Sachverständige zwecks eventueller Nachbesichtigung zu informieren. Hierbei sind die ausgewechselten Ersatzteile bis zur Nachbesichtigung und Überprüfung durch den Sachverständigen aufzubewahren.

Beilackierung nicht erforderlich

Aufgrund des Schadenbildes ist eine Beilackierung angrenzender Teile nicht erforderlich.

Auch in Anbetracht des Farbtones "Mythossschwarz Metallic Perleffekt (2-Schicht)" sowie insbesondere unter Berücksichtigung des konkreten Schadenbildes ist es möglich, die Lackierung so durchzuführen, dass ein eventueller Farbtonunterschied nicht mehr wahrnehmbar ist.

Instandsetzung/Ersatz von Kunststoffteilen

Das vorliegende Schadensbild erfordert keine gesonderte Analyse der Wirtschaftlichkeit zwischen dem Ersatz oder der Instandsetzung von Kunststoffbauteilen.



Reparaturkostenkalkulation

Reparaturkosten-Kalkulation

Vorgang	GA-202207-003 - 11074
Auftragsnummer	GA-202207-003
Anlagedatum	05.07.2022
Ordnungsnummer	35711005 20220705092732580

Fahrzeugdaten

Hersteller:	Audi**	Amtliches Kennzeichen	DAT
Haupttyp:	Q5 (8R)(11.2008->)**	Erstzulassung:	11.12.2014
Untertyp:	3.0 TDI quattro (190kW)**	Letzte Zulassung	13.01.2022
VIN:	WAUZZZ8R0FA057156	Nächste	01.2024
DAT Europa-Code®:	01 060 011 013 0001	Hauptuntersuchung	
KBA-Schlüssel:	0588/AZA	Laufleistung laut Tacho:	139685
Motor:	Motor 3,0 Ltr. - 190 kW V6 24V TDI	Fahrzeugfarbe:	Mythossschwarz Metallic
Karosserie:	Karosserie: 4-türig	Farbcode:	OE
Getriebe:	Getriebe 7-Gang - Doppelkupplungsgetriebe S-tronic		
Bauzeit	5385		

Halter

Herr Mustermann, Max
Hauptstrasse 1
89278 Nersingen-Straß

Deutschland

Serienausstattung

26803 Airbag Fahrer-/Beifahrerseite	00504 Longlife-Service
40000 Anti-Blockier-System (ABS)	27204 Mittelarmlehne vorn mit Fach
70303 Antriebs-Schlupfregelung (ASR)	00250 Modellpflege
70401 Antriebsart: Allradantrieb permanent	10311 Modellpflege / Facelift ab Modelljahr 2013
15804 Außenspiegel asphärisch, links	92370 Motor 3,0 Ltr. - 190 kW V6 24V TDI KAT (CTBA)
15700 Außenspiegel asphärisch, rechts	18301 Nebelscheinwerfer integriert
15807 Außenspiegel Wagenfarbe	40803 Parkbremse elektro-mechanisch
40320 Bremsanlage mit Rekuperationssystem	71610 Radstand 2807 mm
16203 Dachreling (Aluminium)	25906 Reifenkontroll-Anzeige
70108 Elektron. Differentialsperre (EDS)	77602 Rußpartikelfilter
70101 Elektron. Stabilitätskontrolle (ESC)	77227 Schadstoffarm nach Abgasnorm Euro 6
70502 Fahrassistenten-System: Bergabfahr-Assistent	77030 SCR-System (AdBlue-Technologie)
35003 Fensterheber elektrisch vorn + hinten	26903 Seitenairbag vorn
74904 Getriebe 7-Gang - Doppelkupplungsgetriebe S-tronic	69816 Servolenkung elektro-mechanisch
02809 Glanz-Paket	77601 Start/Stop-Anlage
39307 Isofix-Aufnahmen für Kindersitz	38106 Wegfahrsperre (elektronisch)
10004 Karosserie: 4-türig	22304 Wärmeschutzverglasung grün getönt
26901 Kopf-Airbag-System (Sideguard)	35301 Zentralverriegelung mit Fernbedienung

Sonderausstattung

01201 Ablage-Paket	04001 Leder-Paket
04312 Assistenz-Paket	33401 Lendenwirbelstützen vorn, elektr. verstellbar
42613 Audi Drive Select	69405 Lenkrad (Sport/Leder - 3-Speichen) mit Multifunktion und Schaltfunktion
24985 Audi music interface	01702 Licht-Paket
02405 Ausstattungs-Paket: Audi exclusive line / Komfort	48223 LM-Felgen 7x17 (7-Speichen)
04721 Ausstattungs-Paket: Offroad Edition	50227 LM-Felgen 8,5x20 (5-Doppelspeichen-Offroad-Design)
03301 Ausstattungs-Paket: S line Sport / Plus	11000 Metallic-Lackierung
02542 Ausstattungs-Paket: Sport Edition	24815 Mobiltelefon/Handy (Bluetooth) mit Audi connect
15209 Außenspiegel elektr. verstell-, heiz- und anklappbar	25008 Multi-Media-Interface MMI Navigation Plus
72908 Batterie 105 Ah	01815 Optik-Paket Off-Road Audi exclusive (Exterieur)
40824 Bremsscheiben hinten (300 mm x 12 mm)	16711 Panoramadach vorn elektrisch, hinten fest
40766 Bremsscheiben vorn (345 mm x 30 mm) Brembo	24109 Radioempfang digital (DAB)
24007 CD-Wechsler im Handschuhfach	63716 Reifen 255/45 R20 ...W
27805 Dachhimmel Stoff, schwarz	33902 Rücksitze (2. Reihe) verschiebbar (plus)
25799 Einparkhilfe vorn und hinten, optisch mit Rückfahrkamera (APS Advanced)	19000 Scheinwerfer-Reinigungsanlage (SRA)
13202 Einstiegsleisten mit Schriftzug	35508 Schließ-/Startsystem Advanced Key (Komfortschlüssel)
26704 Fahrassistenten-System: Adaptive Geschwindigkeitsregelanlage (Adaptive Cruise Control) mit Autom. Distanzregelung	26906 Seitenairbag hinten
	30238 Sitzbezug / Polsterung: Leder Bicolor



18630 Fahrassistent-System: Licht- und Regensensor und Fernlichtassistent	32607 Sitze vorn elektr. verstellbar
42919 Fahrassistent-System: Spurhalteassistent (active lane assist)	29500 Sitzheizung vorn
25809 Fahrer-Informations-System (FIS) mit Farbdisplay	29504 Sitzheizung vorn und hinten
42607 Fahrwerk mit Dämpferregelung (Magnetic Ride)	27408 Sonnenschutzrollo an Türscheiben hinten
68601 Faltrad 6,5x18 (Notrad) mit Kompressor	24621 Sound-System Bang & Olufsen
28398 Fußmatten Audi exclusive mit Kederprofil (Leder)	31901 Sportsitze vorn
74243 Generator 120-180 A	29407 Standheizung mit Zeitschaltuhr
35604 Gepäckraumklappe elektr. betätigt (öffnen + schliessen)	18913 Tagfahrlicht LED
18802 Heckleuchten LED	22202 Verglasung hinten abgedunkelt (Privacyverglasung)
26109 Innenausstattung: Dekoreinlagen Aluminium Matt	28201 Wendematte Gepäckraum
37901 Innenspiegel mit Abblendautomatik	00718 Winterbereifung zusätzlich
39309 Isofix-Aufnahmen für Kindersitz an Beifahrersitz	18505 Xenon-Scheinwerfer Plus (Abblend- und Fernlicht)
28807 Komfort-Klimaautomatik 3-Zonen	18603 Xenon-Scheinwerfer Plus adaptive light (Abbiegelicht integriert)
01505 Komfort-Paket	

Eine VIN-Abfrage zur Fahrzeugidentifizierung wurde durchgeführt

Ersatzteile (Preisdatum : 01.07.2022)

Teile-Aufschlag: 15,00%

RC	DVN	ETN	Benennung	Anzahl	Preis pro Stück	Gesamtpreis
E	20112	8R0831052E	TUER V.R.	1	805,00	805,00
E	20332	8R0098619	SATZ BEF.-TEILE TUER V.R.	1	36,40	36,40
E	20352	8R0837912L	TUERDICHTUNG (SELBSTKLEBEND) V.R.A.	1	47,55	47,55
E		D 355205A2	HAFTVERMITTLER	1	21,62	21,62
E		D 00950025	APPLIKATOR	1	4,37	4,37
E	22602	(8R0853960C 1QP	ABDECKUNG TUER V.R.U.	1	159,28	159,28

Arbeitslohn

RC	DVN	APN	Benennung	Arbeitsart	Stufe	Std.	Preis/Std.	Gesamtpreis
E	20112	57 29 55 50	TUERGRUNDKOERPER V.R. ERS. * VERBUNDARBEIT UMFASST: KOFFERRAUMVERKLEIDUNG A+E, SPIEGELAUFNAHME V.R. A+E * VERBUNDARBEIT, ABDECKUNG VORDERTUER R.U. NACHARBEITEN * KLEBER L+B * VERBUNDARBEIT, SEILZUG TUERGRIF V.R. A+E * VERBUNDARBEIT, RUECKSPIEGEL R.A. A+E * VERBUNDARBEIT, ABDECKKAPPE GEHAEUSE V.R.A. A+E, GEHAEUSE TUERGRIF V.R.A. A+E, BOWDENZUG INNENBETAETIGUNG TUER V.R. A+E * VERBUNDARBEIT, ZIERBLENDE ABDECKKAPPE V.R. A+E * VERBUNDARBEIT, LAGERBUEGEL TUERGRIF V.R. A+E * TUERVERKLEIDUNG AUSGEBAUT, SENSOR TUERGRIF V.R. A+E, TUERGRIF V.R. A+E * VERBUNDARBEIT, ABDECKUNG VORDERTUER R.U. A+E, BLENDE TUERRAHMEN V.R.H. A+E, LAUTSPRECHERBLENDE TUER V.R. A+E, TUERLAUTSPRECHER R.U. A+E * TUERVERKLEIDUNG AUSGEBAUT, HOCHTONLAUTSPRECHER TUER V.R. A+E, ZIERLEISTE TUERVERKLEIDUNG V.R. A+E, VERKLEIDUNG TUERFENSTERRAHMEN V.R.I. A+E * VERBUNDARBEIT, ABDECKUNG TUERINNENBLECH V.R. A+E * VERBUNDARBEIT, DAEMPfung TUERVERKLEIDUNG V.R. A+E * TUERVERKLEIDUNG ABGEBAUT, TUErsCHLOSS V.R. A+E * VERBUNDARBEIT, TUERVERKLEIDUNG V.R. A+E, FENSTERSCHACHTDICHTUNG V.R.A. A+E * VERBUNDARBEIT, FENSTERHEBERMOTOR V.R. A+E * TUERVERKLEIDUNG AUSGEBAUT, FENSTERSCHACHTLEISTE V.R.I. A+E * TUERVERKLEIDUNG AUSGEBAUT, TUERFENSTERSCHEIBE V.R. A+E * VERBUNDARBEIT, FENSTERFUEHRUNG V.R. A+E * VERBUNDARBEIT, TUERDICHTUNG V.R. A+E * VERBUNDARBEIT, TUERFENSTERSCHEIBE V.R. A+E * TUERVERKLEIDUNG AUSGEBAUT, LEITUNGSSATZ TUER V.R. A+E, TUERFESTSTELLER V.R. A+E * VERBUNDARBEIT, SENSOR QUERBESCHLEUNIGUNG V.R. A+E * VERBUNDARBEIT, TUERSTEUERGERAET V.R. A+E * VERBUNDARBEIT	K	2	2,20	139,00	305,80
A	20112	57 51 19 00	TUER V.R. A+E	K	2	0,40	139,00	55,60



RC	DVN	APN	Benennung	Arbeitsart	Stufe	Std.	Preis/Std.	Gesamtpreis
O	20112	51 01 75 01	TUER V.R. HOHLR.-KONSERVIEREN UMFASST: HILFS-DVN FUER HOHLRAUMSCHUTZ	M	3	0,30	139,00	41,70
A	90604	ARBEITSAUFW.	FAHRZEUG - / TEILE VERBRINGUNG	* M	1	* 1,50	139,00	208,50
A		IFL 4	FEHLERSPEICHER AUSLESEN (NACH DER REPARATUR)	M	1	IFL* 0,50	139,00	69,50
I			BATTERIESTUETZBETRIEB	K	1	* 0,10	139,00	13,90

Lackierung

Lackiermethode: Lack-Hersteller-System | Lackart: Perleffekt (2-Schicht)

LS	DVN	APN	Benennung	Stufe	Std.	Lohn	Materialkosten (45,00)	Gesamtpreis
		51 01 71 53	LACKIERUNG VORBEREITEN * LACKSTUFE NT-S1 * TEIL AUSGEBAUT		1,60	232,00	104,40	336,40
4	20112	57 29 61 50	TUERGRUNDKOEPPER V.R. * TEIL AUSGEBAUT	NT-S1	1,60	232,00	104,40	336,40

Zusammenfassung

Summenblock Ersatzteile

laut Einzelaufstellung (Summe aller Ersatzteilpreise)	Gesamtpreis	1.074,22
+ 2,00% Klein- bzw. Verbrauchsmaterial		21,48
Gesamtsumme		1.095,70

Summenblock Arbeitslohn

	Std.	Preis/Std.	Gesamtpreis
Karosserie 1	0,10	139,00	13,90
Karosserie 2	2,60	139,00	361,40
Mechanik 1	2,00	139,00	278,00
Mechanik 3	0,30	139,00	41,70
Summe aller Arbeitslöhne	5,00		695,00

Summenblock Lackierung

Lohn

Lohn	3,20	145,00	464,00
------	------	--------	--------

Material

Lackmaterial pauschal (45,00% von 464,00)	Gesamtpreis	208,80
---	-------------	--------

Summe Lackierung

Summe Lohn	Gesamtpreis	464,00
Summe Material		208,80
Summe Lackierung		672,80

Gesamtsummen

Summe Ersatzteile	Gesamtpreis	1.095,70
Summe Arbeitslöhne		695,00
Summe Lackierung		672,80
Reparaturkosten netto		2.463,50
Mehrwertsteuer (19,00%)		468,07
Reparaturkosten brutto		2.931,57

Alle Beträge in EUR

Legende

SYSTEM DAT - Kalkulation des Sachverständigen

**Diese Kalkulation enthält Angaben, die unter Lizenz des Automobilherstellers / Importeurs aufbereitet und verteilt werden.
DAT System / SD3 CalculateExpert)**

#=Richtzeit: (noch) keine HST-Angabe
(=ETN nicht zur Bestellung geeignet

)=letzte UPE, von Hersteller nicht mehr lieferbar

»=Fremdleistung

IFL=Position aus IFL-Vorschlagsliste

d=Preis aus DMS

T=Technische Prüfung

>=Ausstattung wurde manuell hinzugefügt

√=Ausstattung wurde durch VIN-Abfrage ermittelt

+neue Position aus Reparaturlogik

*=manuelle Eingabe des Anwenders (gilt nur dann für die Spalte Benennung,
wenn ein * am Anfang steht)

!=Preis wurde durch Umrechnung eines anderen Landes abgeleitet

A=Zeit gemäß Ausbeulformel

BFA=Position aus BFA-Vorschlagsliste

Werkstattkostensätze

Für die Kostenkalkulation wurden die Stundenverrechnungssätze der Firma Audi Schwermann GmbH & Co. KG verwendet.

Reparaturrisiken

Im angetroffenen Zustand ließ die Schadenaufnahme eine ausreichende Schadenfeststellung zu. Wesentliche Reparaturrisiken sind nicht gegeben. Sollten sich dennoch im Rahmen der Reparaturdurchführung weitere, wesentliche unfallbedingte Schäden herausstellen, die von den aufgeführten Reparaturkosten abweichen, so ist der Sachverständige umgehend zu informieren und die zusätzlich beschädigten Teile aufzubewahren. Im Falle der Nachbesichtigung erfolgt ein Gutachtennachtrag.

Wiederbeschaffungswert (ausreichend)

Der Wiederbeschaffungswert ist hier ohne Bedeutung, da der Wert des Fahrzeuges noch deutlich über den Instandsetzungskosten liegt.

Merkantiler Minderwert (keiner)

Aufgrund der Schadenart und des Schadenumfanges sind die Voraussetzungen für einen merkantilen Minderwert nicht gegeben.

Restwertermittlung (keine)

Auf die Ermittlung eines Restwertes wurde in Anbetracht der hohen Differenz zwischen dem zu erwartenden Wiederbeschaffungswert und den voraussichtlichen Reparaturkosten verzichtet.

Gutachtenfertigstellung

Lichtbilder wurden dem Originalgutachten sowie der Gutachtenkopie beigelegt.

Dieses Gutachten umfasst:

- 18 Seiten
- 10 Fotos

Nersingen, den 08.07.2022

Der Sachverständige

Stefan Brodbeck

Fotoanlage

Foto 1



Frontansicht

Foto 2



Heckansicht

Foto 3



Seitenansicht links

Foto 4



Seitenansicht rechts

Foto 5



Schadenübersicht

1 Schadenbereich

Foto 6



Innenraum

Foto 7



KM-Stand

Foto 8

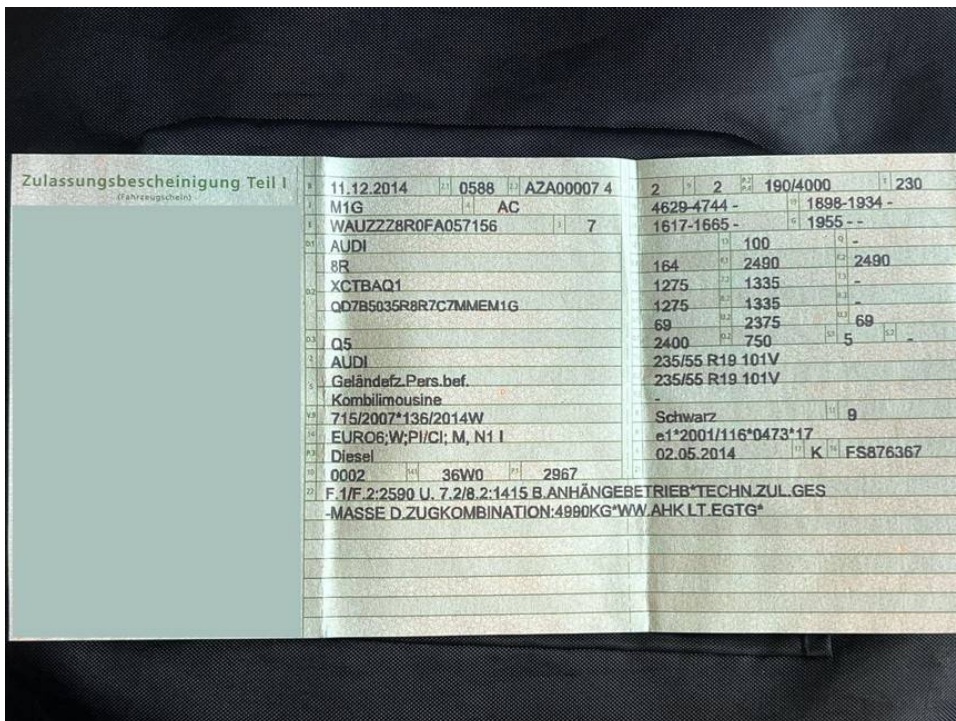

Fahrzeugschein

Foto 9

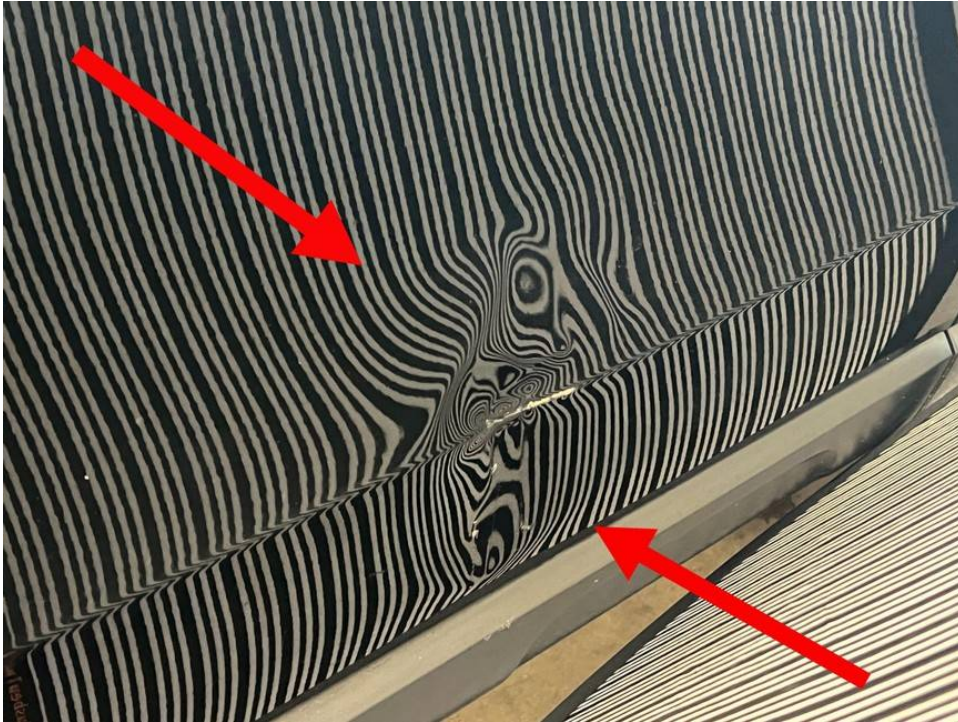

Detailansicht Fahrertüre

Foto 10



Schaden Zierleiste